



**Electrolux**  
PROFESSIONAL

## Moduláris főzőberendezések 900XP Elektromos, kör alakú főzőüst, 150L, autom. újrafeltöltés

TERMÉK #

MODELL #

NÉV #

SIS #

AIA #



391121 (E9BSEHIRFR)

900XP ELEKTROMOS, KÖR  
ALAKÚ FŐZŐÜST, 150L,  
AUTOMATA ÚJRAFELTÖLTÉS  
- 400 V

### Rövid leírás

#### Termék szám

Konzolos rendszerbe vagy hídrendszerbe telepíthető. Incoloy borítású fűtőelemek biztonsági termosztáttal a köpeny alsó részénél. Automata vízújratöltés. Scotch Brite felületkezeléssel készült külső rm. acél panelek. Dupla köpeny 3mm vastagságú AISI 316 minőségű rm. acélból. Préselt üst lekerekített sarkokkal, AISI 316 min. rm. acélból. Hézagmentes illeszkedés a derékszögű oldalaknak köszönhetően. Biztonsági szelep a nyomás szabályzásához. Hőmérséklet korlátozó a teljesítmény szabályzóhoz a precíz hőmérsékletű főzéshez.

### Fő jellemzők

- Kör alakú üst, amely alkalmas főzéshez, posírozáshoz, stb.
- Az étel egyenletesen melegszik az üst alsó része és az oldalfalai által, az indirekt fűtési rendszernek köszönhetően. A készülék a köpenyben 110°C-os telített gőzt állít elő, ezzel melegíti az ételt.
- Incoloy borítású fűtőelemek biztonsági termosztáttal a köpeny alsó részében.
- Egy külső szelep a felfűtési fázisban kiengedi a felesleges levegőt.
- IPX5 vízállóság.
- Manométer segítségével ellenőrizhető le, hogy megfelelő-e a nyomás az üstben.
- Energiaszabályzás a kezelőgombbal.
- Biztonsági termosztát véd a túl alacsony vízszint esetén.
- Biztonsági szelep véd a túlnyomás kialakulásától a köpenyben.
- Nincs főzési hőmérséklet túllépés. Gyors reakció.
- Nagy kapacitású csap a biztonságos és erőlködés nélküli adagoláshoz.
- Ergonómia: az üst mélysége kézre eső keverést és ételfeldolgozást biztosít.
- Kívülről könnyen tisztítható leürítő cső és csap.
- A szolenoid szelep automatikusan újratölti az üstöt vízzel.
- Sima nagy felület, könnyű tisztítás.
- Vízálló kezelő gombok.
- Minimális megtöltési szint a megfelelő működéshez: 20 liter.

### Konstrukció

- AISI 316 rozsdamentes acélból préselt üst és dupla köpeny.
- Scotch Brite felületkezeléssel ellátott külső, rozsdamentes acél panelek.
- Hézagmentes illeszkedés a derékszögű oldalaknak köszönhetően. Nincs ételcsapda, a szennyeződések nem tudnak megragadni.

### Fenntarthatóság



- Dupla köpenyű üst; magas minőségű hőszigetelés; energia megtakarítás; a környezeti hőmérséklet alacsony marad.
- Jól illeszkedő tető, ezáltal csökken a főzési idő és nő az energiamegtakarítás.
- Zárt fűtési rendszer - nincs energiavesztés.
- Nyomáskapcsoló figyelmezteti a felfűtést.

### Szállított tartozékok

- 1 Vízadalék korrózió csökkentésére indirekt főzőüsthöz PNC 927222

### Opcionális tartozékok

- Tömítő egységcsomag PNC 206086 □  
illesztésekhez

Jóváhagyás

- |                                                                                                                                 |            |                          |                                                        |            |                          |
|---------------------------------------------------------------------------------------------------------------------------------|------------|--------------------------|--------------------------------------------------------|------------|--------------------------|
| • 4 kerék, 2 forgó, fékkel (700/900XP). Kötelező hozzárendelni a megfelelő méretű "Tartóelem lábához vagy kerekéhez" tartozékot | PNC 206135 | <input type="checkbox"/> | • Vízadalék korrózió csökkentésére indirekt főzőüsthöz | PNC 927222 | <input type="checkbox"/> |
| • Karimás láb kit                                                                                                               | PNC 206136 | <input type="checkbox"/> |                                                        |            |                          |
| • Elülső védőszalag beton installációhoz, 800 mm                                                                                | PNC 206148 | <input type="checkbox"/> |                                                        |            |                          |
| • Elülső védőszalag beton installációhoz, 1000 mm                                                                               | PNC 206150 | <input type="checkbox"/> |                                                        |            |                          |
| • Elülső védőszalag beton installációhoz, 1200 mm                                                                               | PNC 206151 | <input type="checkbox"/> |                                                        |            |                          |
| • Elülső védőszalag beton installációhoz, 1600 mm                                                                               | PNC 206152 | <input type="checkbox"/> |                                                        |            |                          |
| • Elülső védőszalag, 800 mm (hűtött/fagyasztott pulthoz nem)                                                                    | PNC 206176 | <input type="checkbox"/> |                                                        |            |                          |
| • Elülső védőszalag, 1000 mm (hűtött/fagyasztott pulthoz nem)                                                                   | PNC 206177 | <input type="checkbox"/> |                                                        |            |                          |
| • Elülső védőszalag, 1200 mm (hűtött/fagyasztott pulthoz nem)                                                                   | PNC 206178 | <input type="checkbox"/> |                                                        |            |                          |
| • Elülső védőszalag, 1600 mm (hűtött/fagyasztott pulthoz nem)                                                                   | PNC 206179 | <input type="checkbox"/> |                                                        |            |                          |
| • Védőszalag pár (nem hűtött/fagyasztott pulthoz)                                                                               | PNC 206180 | <input type="checkbox"/> |                                                        |            |                          |
| • 2 panel szerviz alagúthoz, szimpla installációhoz                                                                             | PNC 206181 | <input type="checkbox"/> |                                                        |            |                          |
| • 2 panel szerviz alagúthoz, back to back installációhoz                                                                        | PNC 206202 | <input type="checkbox"/> |                                                        |            |                          |
| • 4 láb kit betonra telepítéshez (kivétel: 900-as szabadonálló grillhez)                                                        | PNC 206210 | <input type="checkbox"/> |                                                        |            |                          |
| • Automata köpeny légtelenítő egységcsomag 100/150 literes indirekt és autokláv főzőüsthöz                                      | PNC 206279 | <input type="checkbox"/> |                                                        |            |                          |
| • Kémény felhajtás, 800mm                                                                                                       | PNC 206304 | <input type="checkbox"/> |                                                        |            |                          |
| • Tartóelem lábhoz vagy kerékhez - 800mm (700/900XP)                                                                            | PNC 206367 | <input type="checkbox"/> |                                                        |            |                          |
| • Tartóelem lábhoz vagy kerékhez - 1200mm (700/900XP)                                                                           | PNC 206368 | <input type="checkbox"/> |                                                        |            |                          |
| • Tartóelem lábhoz vagy kerékhez - 1600mm (700/900XP)                                                                           | PNC 206369 | <input type="checkbox"/> |                                                        |            |                          |
| • Tartóelem lábhoz vagy kerékhez - 2000mm (700/900XP)                                                                           | PNC 206370 | <input type="checkbox"/> |                                                        |            |                          |
| • Hátsó panel - 800mm (700/900XP)                                                                                               | PNC 206374 | <input type="checkbox"/> |                                                        |            |                          |
| • Hátsó panel - 1000mm (700/900XP)                                                                                              | PNC 206375 | <input type="checkbox"/> |                                                        |            |                          |
| • Hátsó panel - 1200mm (700/900XP)                                                                                              | PNC 206376 | <input type="checkbox"/> |                                                        |            |                          |
| • 2 oldalpanel szabadonálló készülékekhez                                                                                       | PNC 216134 | <input type="checkbox"/> |                                                        |            |                          |
| • Szűrő ásványi sók teljes kiszűrésére                                                                                          | PNC 864367 | <input type="checkbox"/> |                                                        |            |                          |
| • Kocsi emelővel és eltávolítható tankkal                                                                                       | PNC 922403 | <input type="checkbox"/> |                                                        |            |                          |
| • 2 részes univerzális kosár 150 literes főzőüsthöz                                                                             | PNC 925019 | <input type="checkbox"/> |                                                        |            |                          |
| • Mérőrud 150 lt-es főzőüsthöz                                                                                                  | PNC 927002 | <input type="checkbox"/> |                                                        |            |                          |

Előlnézet

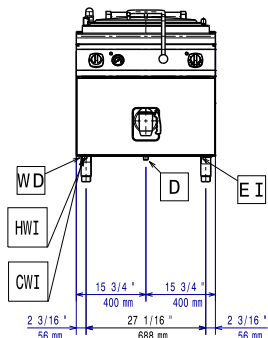

Oldalnézet

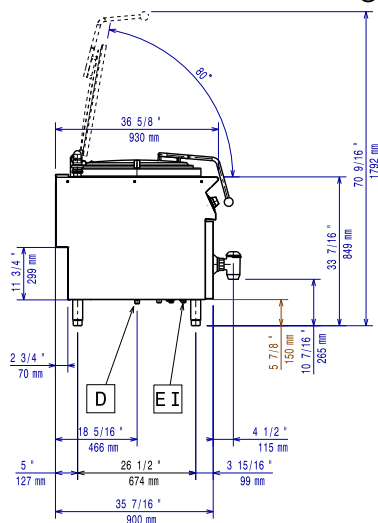

CWII = Bejövő hidegvíz

D = Leürítés

EI = Elektromos csatlakozás

HWI = Bejövő melegvíz

Felülnézet

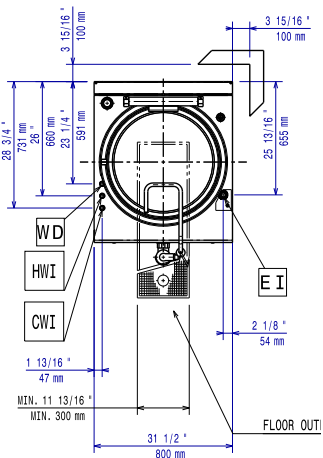

## Elektromos

Tápfeszültség:

391121 (E9BSEHIRFR)

380-400 V/3N ph/50/60 Hz

Összes Watt:

21.5 kW

## Technikai információ:

Üst hasznos kapacitása:

143 L

Üst (kör) átmérője:

600 mm

Nettó súly:

135 kg

Szállítási súly:

132 kg

Szállítási magasság:

1180 mm

Szállítási szélesség:

1140 mm

Szállítási mélység:

880 mm

Szállítási térfogat:

1.18 m<sup>3</sup>

No clearance needed on rear sides of unit if wall is of non combustible type. If wall is combustible, minimum 50 mm wall clearance should be maintained.

Tanúsítvány

N9PIE